ARCHITRAVI IN CORRISPONDENZA DELLE SEDI DI APPOGGIO DELLE TRAVI IN ACCIAIO DI SOLAIO
NUOVI SOLAI IN TRAVI IN ACCIAIO CONSOLIDATE E SOLETTA COLLABORANTE SU LAMIERA GRECATA

VISTA IN PIANTA

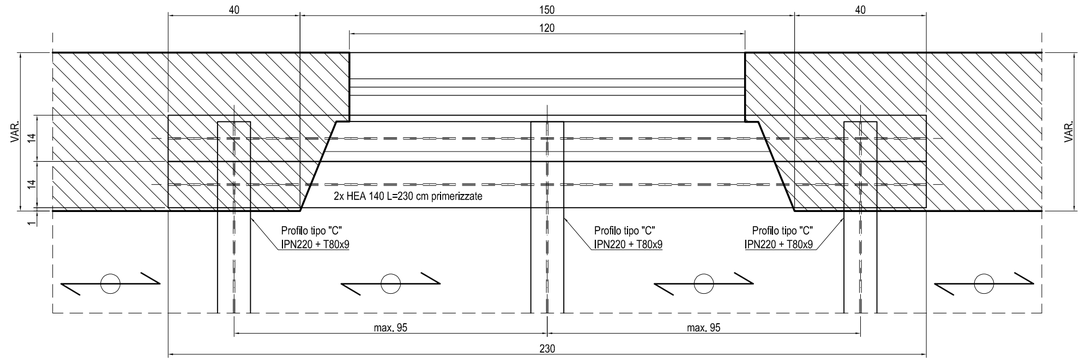

VISTA FRONTALE

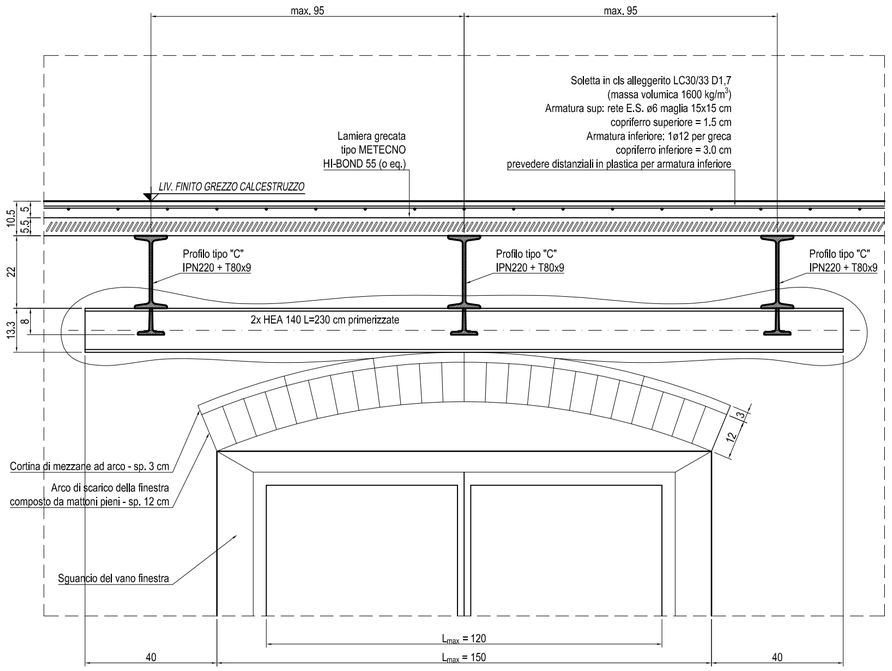

SEZIONE TRASVERSALE

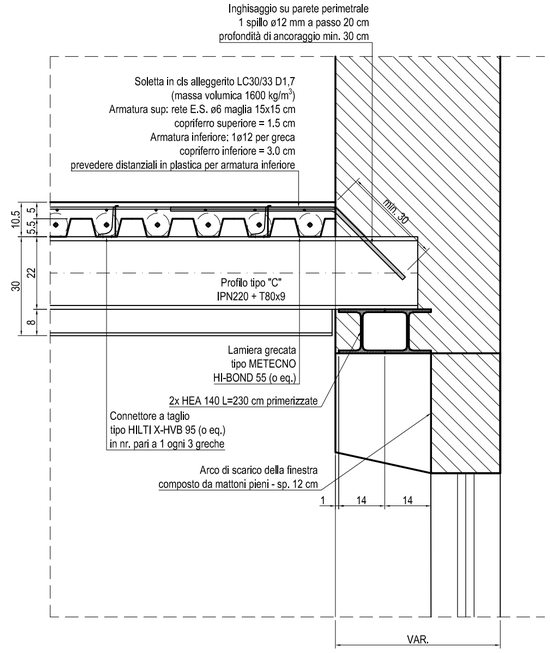

Comune di
PONSACCO

PROGETTO ESECUTIVO DI RESTAURO, CONSOLIDAMENTO ED ADEGUAMENTO FUNZIONALE DEL PALAZZO VALLI DI PONSACCO

CIG 92945812E2 – CUP E74E21000680001



Finanziato dall'Unione europea
NextGenerationEU

Progetto "Finanziato dall'Unione europea - Next Generation EU" nell'ambito del PNRR. Missione 5 "Inclusione e Coesione", Componente 2 "Infrastrutture sociali, famiglie, comunità e terzo settore", Investimento 2.1 "Investimenti in progetti di rigenerazione urbana, volti a ridurre situazioni di emarginazione e degrado sociale"

Località:	Piazza R. Valli n. 17, via C. Battisti n. 2, via San Martino n. 1 - Ponsacco (PI)
Responsabile Unico del Procedimento:	Arch. Andrea GIANNELLI
Progettista incaricato:	Ing. Andrea CECCONI
Collaboratori:	Ing. Tommaso FANCELLI Ing. Luca SCIUMBATA
Consulente Architettura del Bene Tutelato:	Arch. Aldo MEUCCI
Consulente Restauro Apparati Decorativi:	Dott.ssa Alessandra ASCENZI
Consulente Impianti Elettrici:	Ing. Federico DEL MORO
Consulente Impianti Meccanici:	Ing. Maurizio CERRAI
Consulente Prevenzione Incendi:	P.I. Sebastiano BERTELLI
Coordinatore per la Sicurezza in fase di Progettazione:	P.E. Claudio BULLERI

STUDIO DI INGEGNERIA DELLE STRUTTURE

Revisioni:	
0	08 Ottobre 2025
1	
2	
3	
4	
5	

Oggetto:

STATO DI VARIANTE
COPERTURA

Particolari costruttivi degli architravi in corrispondenza delle finestrature

Scala: 1:10

Tavola n.:

S25